



Konu: İzmir Kınık Tarıma Dayalı İhtisas Organize Sanayi Bölgesi Hk.

03/11/2020

Sayı : 9498

İZMİR TİCARET BORSASI İZMİR

Tarımda üretilen ürünlerin katma değerini yükseltmek ve ihracata yönelik üretim yapmak amacıyla İzmir Ticaret Odası, Ege Bölgesi Sanayi Odası, İzmir Ticaret Borsası ve Ege İhracatçı Birlikleri ortaklaşa ilimizde Tarıma Dayalı İhtisas Organize Sanayi Bölgeleri Yönetmeliği çerçevesinde Tarıma Dayalı İhtisas Organize Sanayi Bölgeleri kurmak için yola çıkmıştır.

Söz konusu projeler Tarım ve Orman Bakanlığımız uhdesinde yürütülmekte olup Cumhurbaşkanlığı Eylem Planları içerisine girmiş bulunmaktadır. Ayrıca Kınık TDİOSB projesi Sayın Cumhurbaşkanımızın 22.02.2020 tarihindeki Kınık ziyaretinde kendisi tarafından ilk kez müjdelenmiştir.

İlk projemiz olan “Dikili Tarıma Dayalı Sera İhtisas Organize Sanayi Bölgesi”, Tarım Reformu Genel Müdürlüğü tarafından onaylanarak 07.11.2019 tarihinde 21 sicil numarası ile tüzel kişilik kazanmış ve hızlı bir şekilde çalışmalarına devam edilerek yatırımcılara parsel tahsis aşamasına başarılı bir şekilde gelinmiştir.

Kınık ilçemizde ise tohum, fide, tıbbi ve aromatik bitki ihtisas konusunda başlattığımız projenin ismi “Kınık Tarıma Dayalı İhtisas (Tohum, Fide, Tıbbi ve Aromatik Bitki) Organize Sanayi Bölgesi” dir. Projenin Kınık İlçesi Fatih, Osmaniye ve Yeni Mahalle’de yaklaşık 1,613,993.00 m² alan üzerinde kurulması hedeflenmektedir.

Projemiz, İzmir Valiliği, İzmir Ticaret Odası, Ege Bölgesi Sanayi Odası, İzmir Ticaret Borsası, Ege İhracatçı Birlikleri, Kınık Belediyesi ve Bergama Ticaret Odası ortaklığındaki Müteşebbis Heyet tarafından yönetilecektir.

Kınık Tarıma Dayalı İhtisas (Tohum, Fide, Tıbbi ve Aromatik Bitki) Organize Sanayi Bölgesi projesi ile sebze, meyve, çiçek, tıbbi ve aromatik bitki tohumu üretimi, ithalat ve ihracat odaklı fide üretimi, teknolojik seralarda tıbbi ve aromatik bitki üretimi yapılması planlanmaktadır. Ayrıca alan içinde planlanacak sanayi parselleri ile drog, uçucu yağ ve ihtisas konusuna uygun diğer sanayi tesislerinin kurulması amaçlanmaktadır.

Kınık TDİOSB’de üretilen kaliteli ve doğru türdeki tıbbi ve aromatik bitki tohum ve fideleri sözleşmeli bir şekilde üreticilere verilecek ve üreticiden gelen tıbbi ve aromatik bitkiler TDİOSB alanındaki sanayilerde işlenerek katma değeri yüksek ürünlere dönüştürülecektir. Böylelikle üretimde doğru tür ve çeşit kullanımı ile bir standardizasyon yakalanacak ve bu bitkilerden katma değeri yüksek ürünler elde edilecektir. Ayrıca, proje kapsamında özellikle modern seralarda kaliteli ve doğru türde tıbbi ve aromatik bitkilerin yetiştirilmesi, sebze, meyve fide ve tohumu üretilmesi amaçlanmaktadır. Ayrıca yetiştirilen bu ürünlerden sağlık, kozmetik, herbal çay, baharat, boya sanayisi gibi sektörlere hammadde sağlanması planlanmaktadır.



Bu proje ile bölgede tohum, fide, tıbbi ve aromatik bitki yetiştiriciliğiyle buna bağlı sanayi gelişimi planlanmaktadır. Proje alanındaki üretimle birlikte ülkemizin büyük ithalat kalemlerinden birisi olan tohum ve fide sektöründe dışa bağımlılığı azaltmak en önemli amaçlardan bir tanesidir. Bunun yanında yerli tohum ve fide üretimin artırılması, kaliteli türlerin elde edilmesine yönelik ıslah ve Ar-Ge çalışmaları, yerli ata tohumlarının tekrar hak ettiği yeri bulması hususunda çalışmalar yürütülecektir.

Kuruluşuna hazırlandığımız Kınık Tarıma Dayalı İhtisas (Tohum, Fide, Tıbbi ve Aromatik Bitki) Organize Sanayi Bölgesi ilgili daha detaylı bilgiler yazı ekinde bulunan tanıtım sunumunda verilmiştir. Söz konusu projemizde yatırımcı olmak isteyenler ihtisas konusuna uygun modern teknolojik sera yatırımı veya sanayi tesisi yatırımı yaparak bu ayrıcalıklı TDİOSB proje alanında yer alabilecektir. Ekte sunduğumuz sera yatırımı için üretici taahhünamesi ve/veya sanayi parseli yatırımcı taahhünamesini üyelerinizle paylaşarak onları bu proje hakkında bilgilendirebilir ve üyeleriniz de bu formları doldurarak ilk adımı atabileceklerdir. Üyelerinizin, doldurduktan taahhünameleri aşağıdaki adrese gönderebilirler. Bu taahhünameler yatırımcıları yasal bir zorunluluk altına koymayacak olup başvuru niteliğindedir. Kınık TDİOSB'nin kuruluş sonrasında belirlenecek tahsis şartlarına göre yatırımcılar devam kararı verebileceklerdir.

Sonuç olarak ekte yer alan sunum ve yatırımcı taahhütlerini üyelerinizle paylaşarak Kınık Tarıma Dayalı İhtisas (Tohum, Fide, Tıbbi ve Aromatik Bitki) Organize Sanayi Bölgesi yatırımından haberdar olmalarını sağlamanız konusunda desteklerinizi bekler, güzel günler dileriz.

Saygılarımızla,

Mustafa KALYONCU
Ege Bölgesi Sanayi Odası
Genel Sekreter

EKLER

Ek 1:Tanıtım Sunumu Dosyası

Ek 2: Sera Üretici Taahhünamesi

Ek 3: Sanayici Taahhünamesi

Ayrıntılı Bilgi ve Sorularınız İçin;

Dr. Hitay BARAN

İzmir Ticaret Odası/ Proje Koordinatörü

Gsm: 0 533 296 99 97

e-posta: hitay.baran@izto.org.tr

Fatih ÜÇGÜN

Proje Danışmanı

Gsm: 0 532 695 91 71

e-posta: fatih.ucgun@dikilidiosb.org.tr

Adres: Ege Bölgesi Sanayi Odası, Cumhuriyet Bulvarı No:63 Pasaport, 35210 İZMİR

TAAHHÜTNAME (Üretici Müteşebbis)

1	Müteşebbis adı soyadı / Tüzel kişilik ise unvanı:	
2	Eğitim durumu	
3	Yaptığı iş/faaliyet/meslek	
4	İşi ile ilgili mesleki deneyim süresi (yıl)	
5	Adresi:	
6	Telefon numarası	
7	Doğum yeri ve tarihi	
8	E-Posta adresi	
9	Kayıtlı olduğu oda/dernek/kooperatif ve benzeri	
10	Varsa ticaret sicil no'su	
11	Varsa sanayi sicil belgesi tarih ve no'su	
12	Projede yer alma / Parsel satın alma talebinde bulunma tarihi	
13	Projede planlanan/Talep edilen işletme büyüklüğü (Baş/Adet/m ² /Ton)	
14	Projede talep edilen parsel büyüklüğü	
15	Projede istihdam edilecek kişi sayısı	
16	Müteşebbis bitkisel üretim faaliyetinde bulunuyor ise....	
	Hububat ekim alanı (dekar)	
	Yem bitkileri ekim alanı (dekar)	
	Endüstri bitkileri ekim alanı (dekar)	
	Sera alanı miktarı (m ²)	
17	Müteşebbis hayvansal üretim faaliyetinde bulunuyor ise....	
	Büyükbaş miktarı	
	Küçükbaş miktarı	
	Kanatlı miktarı (adet)	
	Su Ürünleri Yetiştiriciliği (Göl, Akarsu, Deniz)	

İlimizde/İlçemizde halen yerleşim alanları içerisinde faaliyetlerini sürdürmekte olan işletmelerinin yerleşim alanlarının dışına çıkarılacak belli bir alanda toplanması amacı ile *İzmir ili Kınık İlçesi*, Fatih, Osmaniye ve Yeni Mahallelerinde yer alan toplam 1,660,930 m² büyüklüğündeki alanda kurulması planlanan Tarıma Dayalı İhtisas Organize Sanayi Bölgesi projesinde yer almayı, halen adresindeki faal durumunda olan Kapasiteli ve İşletme numaralı işletmemi kurulacak TDİOSB alanına taşımayı, TDİSOB'de işletmeyi kurmayı, kuruluş ve üretim aşamalarında Bakanlığın ve TDİOSB yönetiminin belirleyeceği kurallara uygun hareket etmeyi taahhüt ederim./...../2020

İMZA
Yetkili Ad Soyadı
Unvan

TAAHHÜTNAME (Sanayici Müteşebbis)

1	Müteşebbis adı soyadı	
2	Eğitim durumu	
3	Yaptığı iş/faaliyet/meslek	
4	İşi ile ilgili mesleki deneyim süresi (yıl)	
5	Firma adı/ unvanı:	
6	Adresi:	
7	Telefon numarası	
8	Fax numarası	
9	E-Posta adresi	
10	Kayıtlı olduğu oda/dernek/kooperatif ve benzeri	
11	Oda/dernek/kooperatif sicil no'su	
12	Varsa sanayi sicil belgesi tarih ve no'su	
13	Varsa ticaret sicil no'su	
14	Sermaye ve yapısı (TL) (Türk/Türk-Yabancı ortaklı/Yabancı)	
15	Projede yer alma / Parsel satın alma talebinde bulun tarihi	
16	Talebin geçerliliği (vazgeçti/talebi devam ediyor)	
17	Fiili son durum (Faaliyet gösteriyor/faaliyet göstermiyor)	
18	Faaliyet gösterilen yer (yerleşim birimi/yerleşim birimi dışı il/ilçesi)	
19	Üretim konusu	
20	Mevcut planlanan kapasite (.../yıl) (uygun birim yazılacak)	
21	Projede talep edilen parsel büyüklüğü	
22	Projede istihdam edilecek kişi sayısı	
23	Girdi olarak kullanılan veya kullanılacak hammadde bilgileri 1 - Cinsi 2- Talep Miktarı 3- Temin yeri ve uzaklığı (.....il/ilçesi.....km) Su Ürünleri Yetiştiriciliği (Göl, Akarsu, Deniz)	
24	Üretim miktarı (.../yıl) (uygun birim yazılacak)	
25	Ara veya mamül ürünlerin satış belgeleri/il/ilçesi.....(..../yıl) Satış miktar	

İlimizde/İlçemizde faaliyetlerini sürdürmekte olan işletmelerinin yerleşim alanlarının dışına çıkarılarak belli bir alanda toplanması amacı ile İzmir ili Kınık İlçesi, Fatih, Osmaniye ve Yeni Mahallelerinde yer alan toplam 1,660,930 m² büyüklüğündeki alanda Tarıma Dayalı İhtisas Organize Sanayi Bölgesi kurulması planlanmaktadır. Bu amaçla kurulması planlanan Tarıma Dayalı İhtisas Organize Sanayi Bölgesi içerisinde sanayi parselleri üzerinde işletmesi kurmayı, kuruluş ve üretim aşamalarında Bakanlığın ve TDİOSB yönetiminin belirleyeceği kurallara uygun hareket etmeyi taahhüt ederim./...../2020

İMZA
Yetkili Ad Soyadı
Unvan



İZMİR KINIK TARIMA DAYALI İHTİSAS (Tohum, Fide, Tıbbi ve Aromatik Bitkiler) SERA ORGANİZE SANAYİ BÖLGESİ

Yatırımcı Sunumu - Ekim 2020





TDİOSB NEDİR?

TDİOSB (Tarıma Dayalı İhtisas Organize Sanayi Bölgesi): Kamu tüzel kişi/kişilerince kurulan; tarım ve sanayi sektörünün entegrasyonunu sağlamaya yönelik tarıma dayalı sanayi girdisini oluşturan bitkisel ve hayvansal üretimin ve bunların işlenmesine yönelik sanayi tesislerinin yer aldığı mal ve hizmet üretim bölgesini ifade eder.

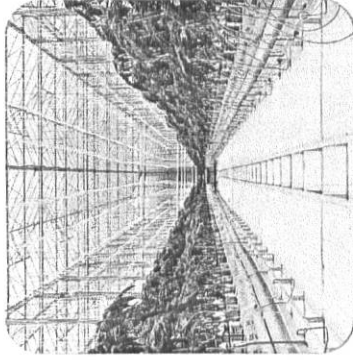

TDİOSB ile; Bitkisel ve Hayvansal üretimin ve bunlara dayalı sanayinin;

- Desteklenmesi,
- Geliştirilmesi,
- Ürünlerin paketlenmesi,
- İşlenmesi,
- Muhafaza edilmesi,
- Tarım-Sanayi entegrasyonunun geliştirilmesi,
- Rekabet edebilirliğini artırıcı nitelikte sürdürülebilir, uygun ve kaliteli hammaddenin temini sağlanır.

KURULUŞ SÜRECİ

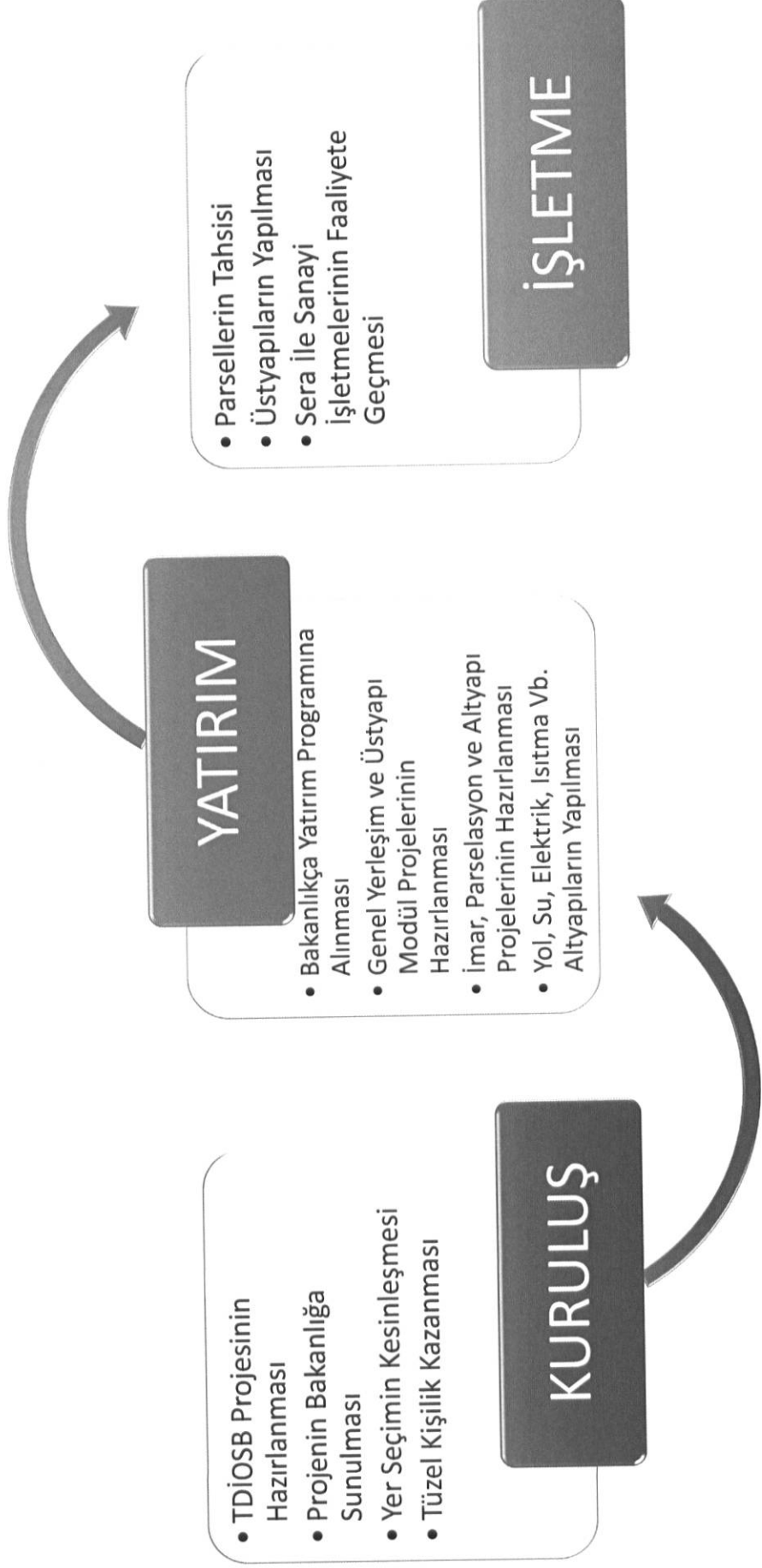

HEDEFLER



Tohum Merkezi

*Tıbbi ve Aromatik Bitkiler,
Sebze ve Meyve, Çiçek
tohumları üretimi*

Fide Üretim Merkezi

*Ülkemizde ihtiyaç
duyulan katma değerli
tüm bitki fidelerinin
üretimi*

Tıbbi ve Aromatik Bitki

*Teknolojik seralarda
katma değeri yüksek tıbbi
ve aromatik bitki üretimi*

İstihdam

*Modern tarım
uygulamalarını
geliştirmek ve istihdam
sağlamak*

Yatırım Ortamı

*Tıbbi ve Aromatik Bitki,
Tohum ve Fide Üretici ve
Sanayicilere Yatırım Alanı*



AMAÇLAR

Tıbbi ve aromatik bitkilerde türün doğru seçilmesi çok önemli bir husustur. Doğru tür seçilmediği takdirde bitkilerden elde edilecek etkin kimyasal maddeler, droglar ve diğer yan ürünler istenilen kalite ve içerikte olmamaktadır. Kınık TDİOSB'de üretilecek olan kaliteli ve doğru türde ki Tıbbi ve Aromatik bitki tohum ve fideleri sözleşmeli bir şekilde üreticilere verilecek ve üreticiden gelen Tıbbi ve Aromatik bitkiler TDİOSB alanında ki sanayilerde işlenerek katma değeri yüksek ürünlere dönüştürülecektir. Böylelikle üretimde doğru tür ve çeşit kullanımı ile bir standardizasyon yakalanacak ve bu bitkilerden katma değeri yüksek ürünler elde edilecek. Ayrıca, proje kapsamında özellikle modern seralarda kaliteli ve doğru türde tıbbi ve aromatik bitkilerin yetiştirilmesi, sebze, meyve fide ve tohumu üretimi amaçlanmaktadır. Ayrıca yetiştirilen bu ürünlerden sağlık, kozmetik, herbal çay, baharat, boya sanayisi gibi sektörlere hammadde sağlanması planlanmaktadır.

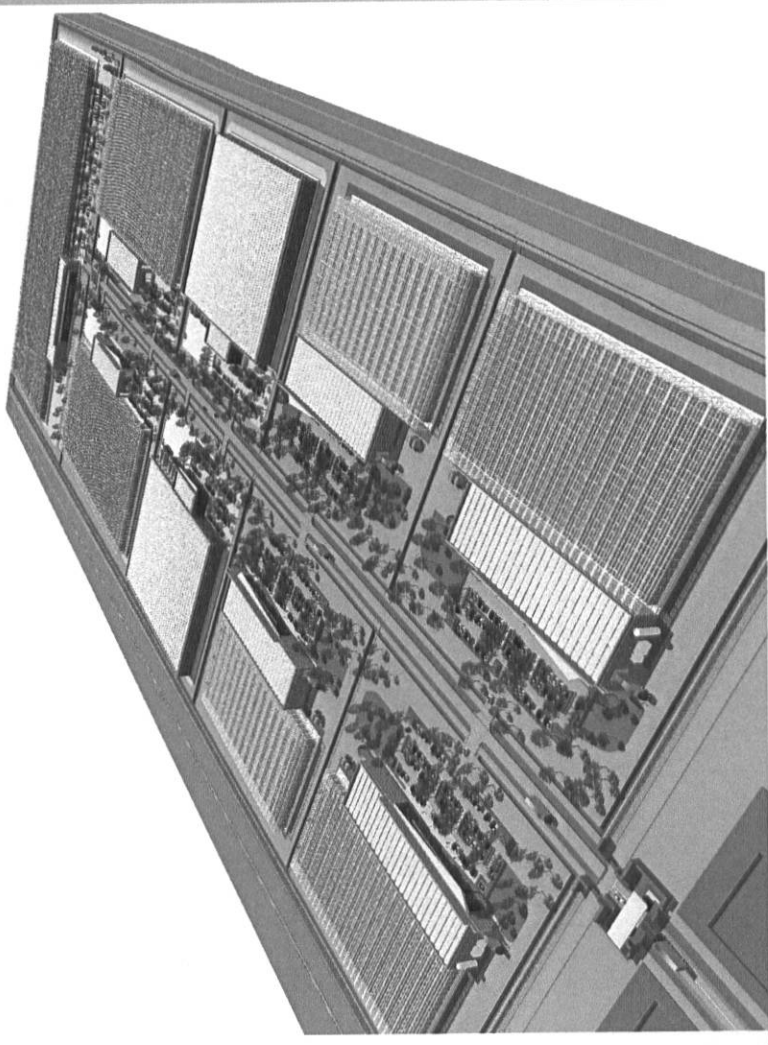



AMAÇLAR

Bu proje ile bölgede tohum, fide, tıbbi ve aromatik bitki yetiştiriciliğiyle buna bağlı sanayi gelişimi planlanmaktadır.

Proje alanında ki üretimle birlikte ülkemizin büyük ithalat kalemlerinden birisi olan tohum ve fide sektöründe dışa bağımlılığı azaltmak en önemli amaçlardan bir tanesidir.

Bunun yanında yerli tohum ve fide üretimin artırılması, kaliteli türlerin elde edilmesine yönelik ıslah ve ARGE çalışmaları, yerli ata tohumlarının tekrar hak ettiği yeri bulması hususunda çalışmalar yürütülecektir.

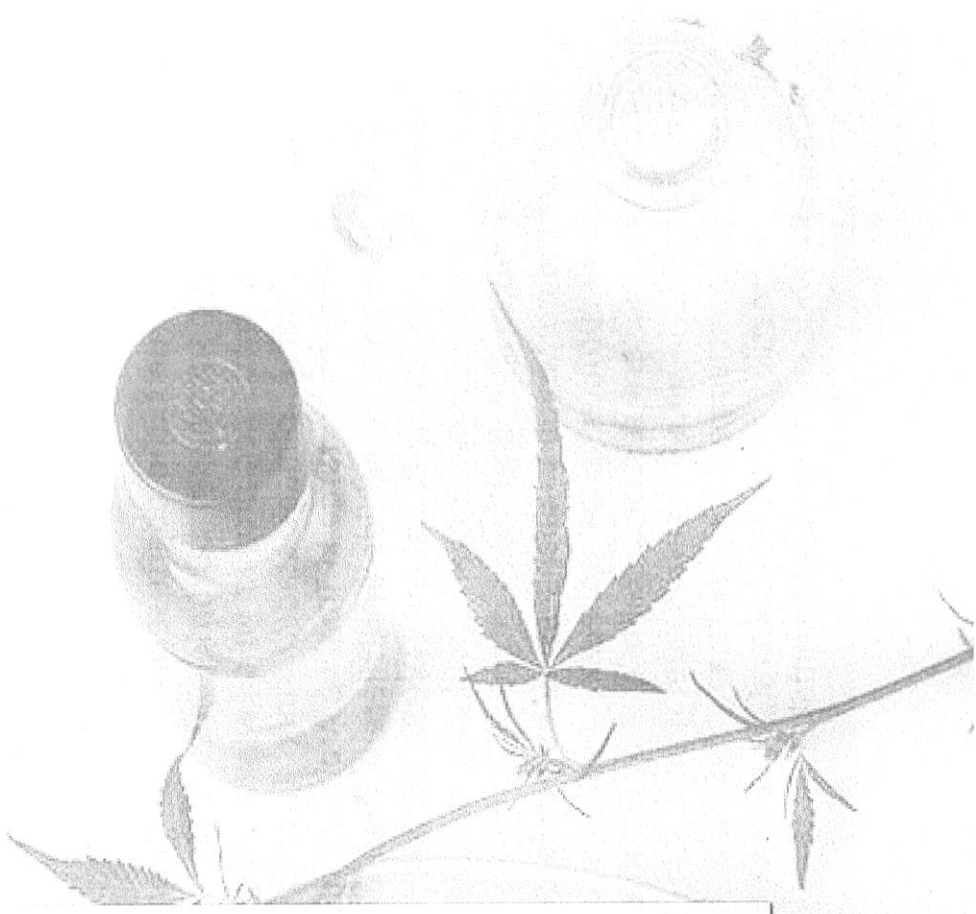

KURUCU ORTAKLARI

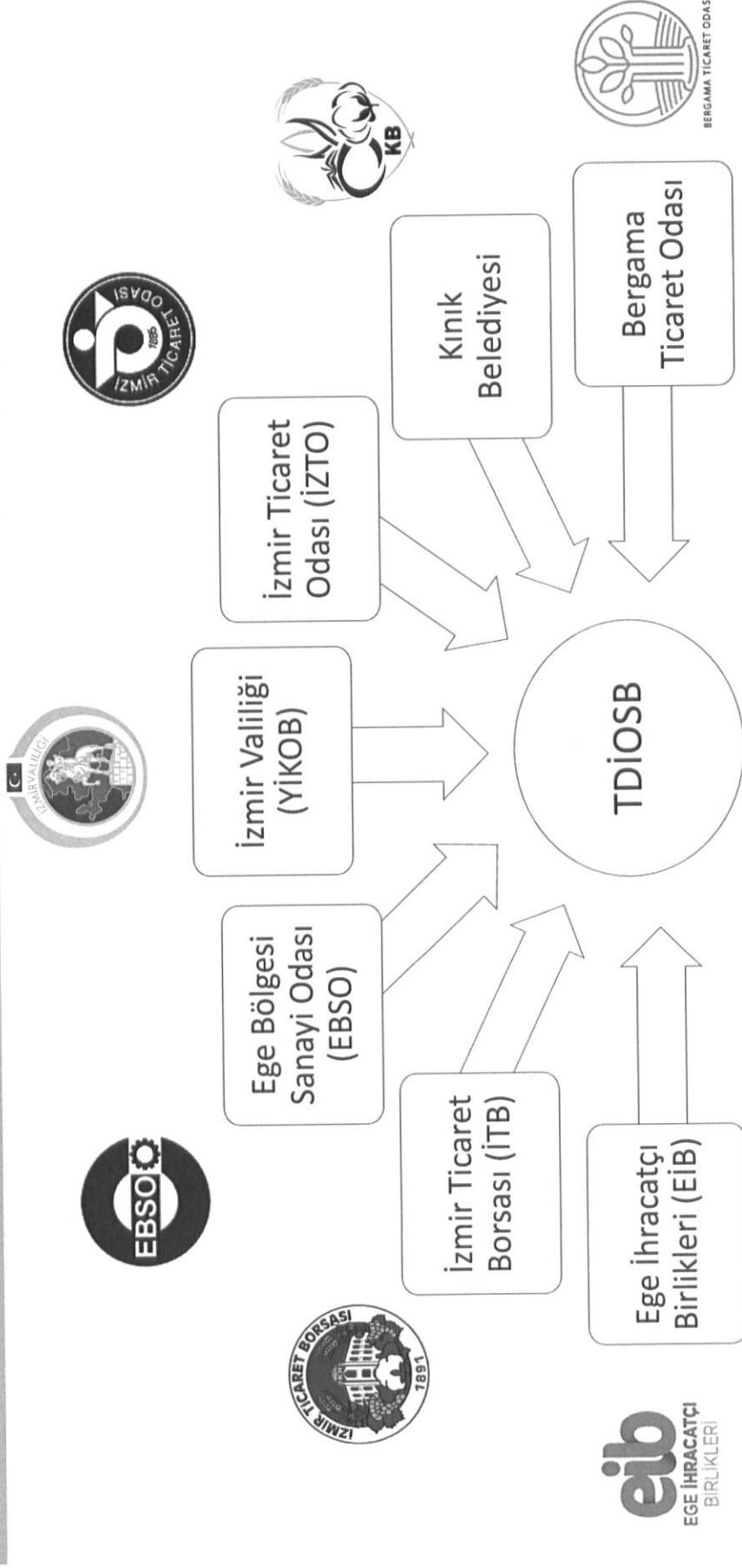

İZMİR'DE VALİLİK, BELEDİYE, ODA, BORSA VE BİRLİKLERİN ORTAK PROJESİDİR



LOKASYON

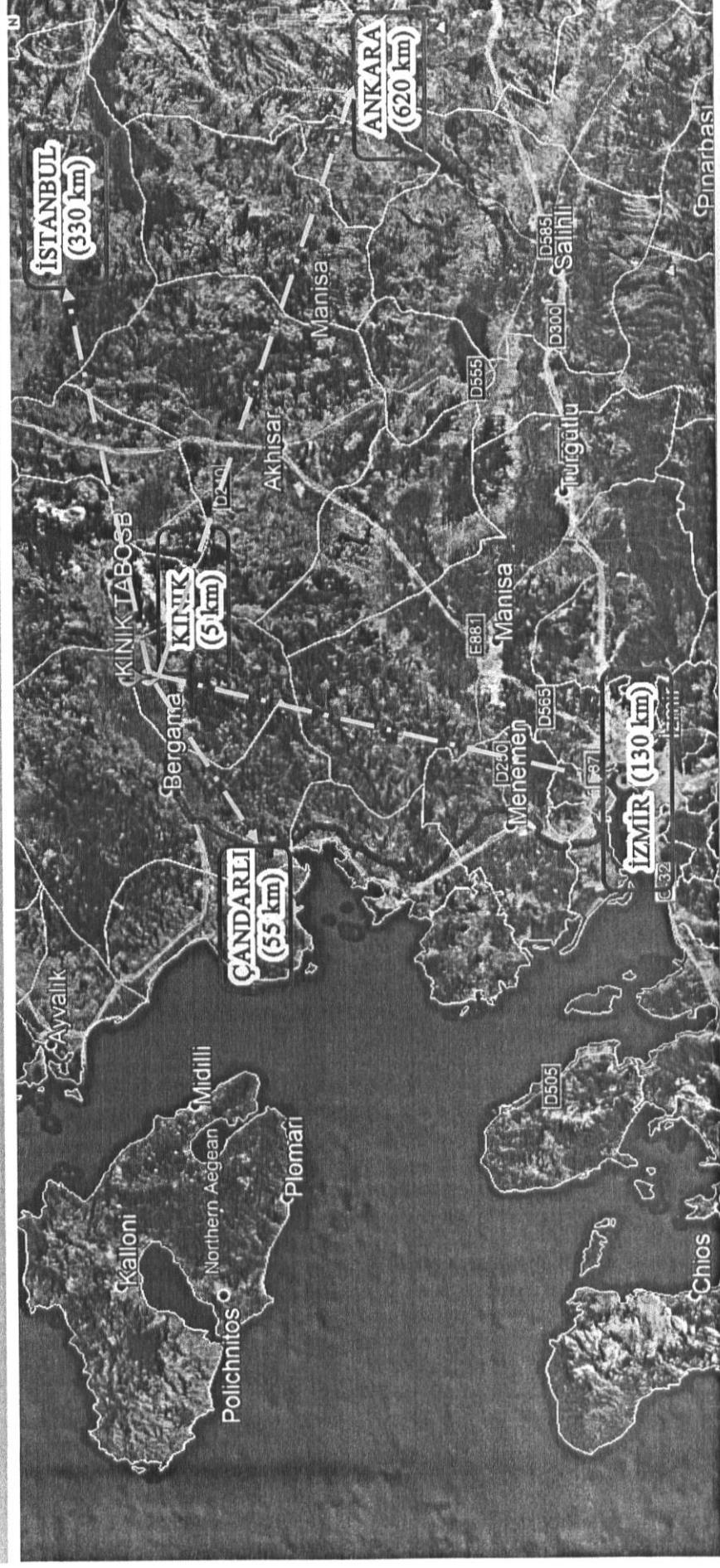

Kınık TDIOSB yeni açılan Bergama bağlantılı Izmir Otoyolu ve Soma girişli İstanbul Otoyoluyla lojistik olarak önemli bir avantaja sahiptir.



ALAN

KINIK TARIMA DAYALI (Tıbbi ve Aromatik Bitki) İHTİSAS OSB



- Açıklama**
- Belediye
 - Maliye / Şahıs
 - Maliye Hazinesi
 - TDİOSB Sınırı

Google Earth™

© 2020 Basarsoft
Image © 2020 CNES / Airbus
© 2020 Google

ÇEVRE DÜZENİ PLANLARI

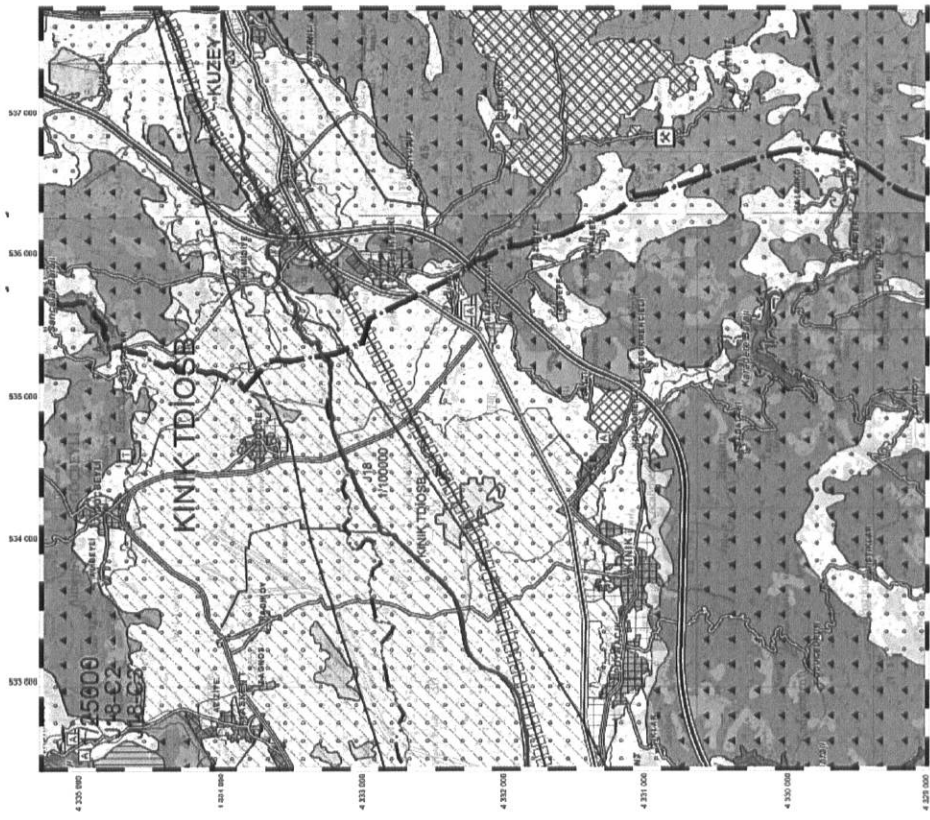
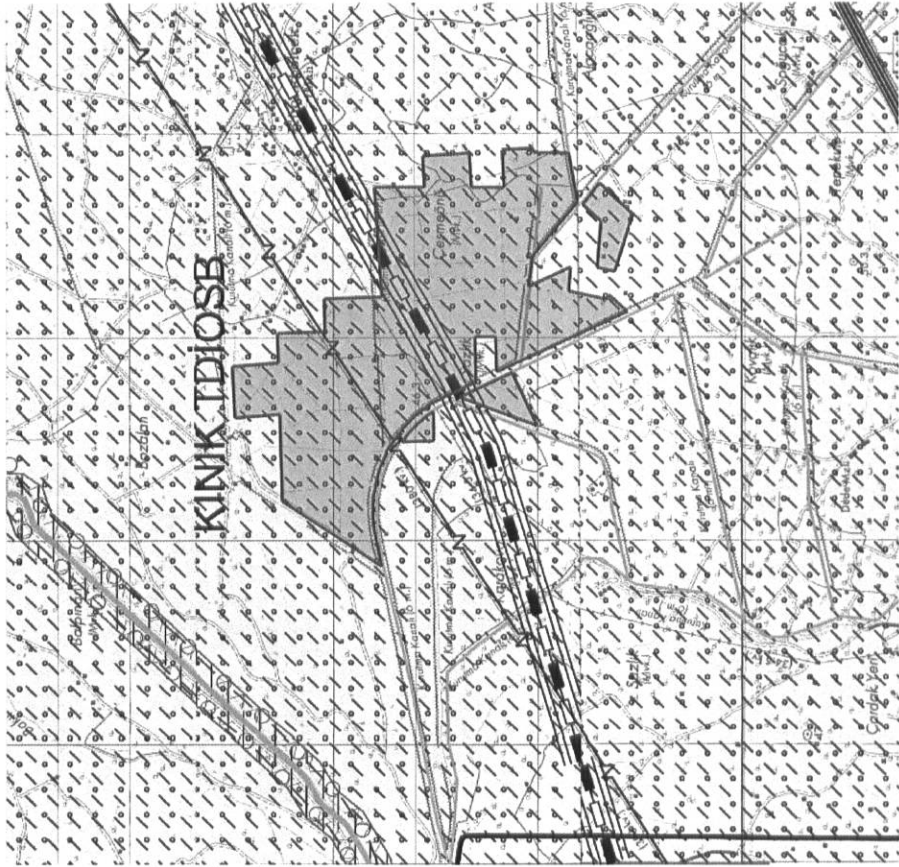

ALAN

1/5000 Ölçekli Haritalar, Araştırma Raporu ve Başvuru Projesi Hazırlandı

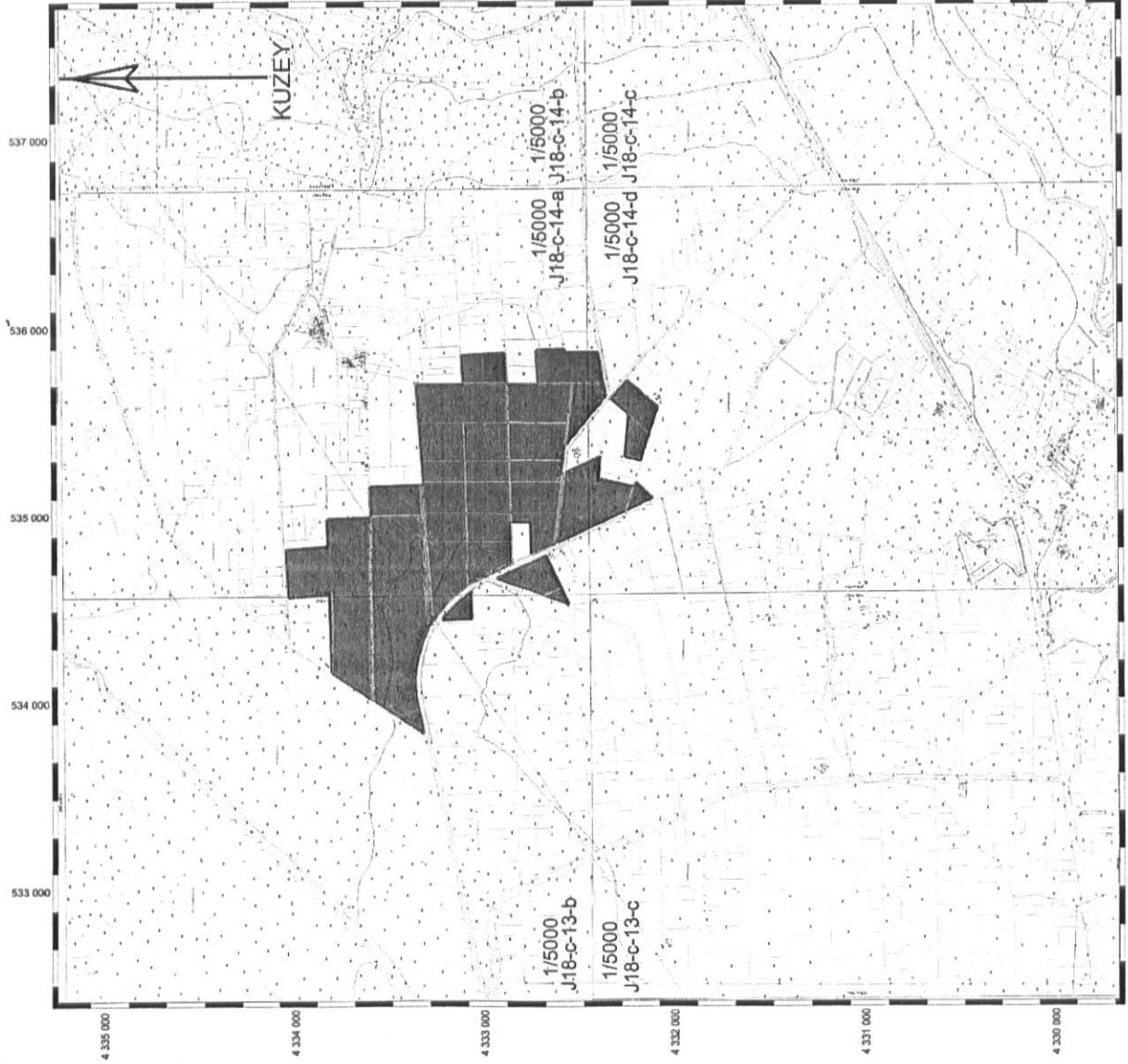
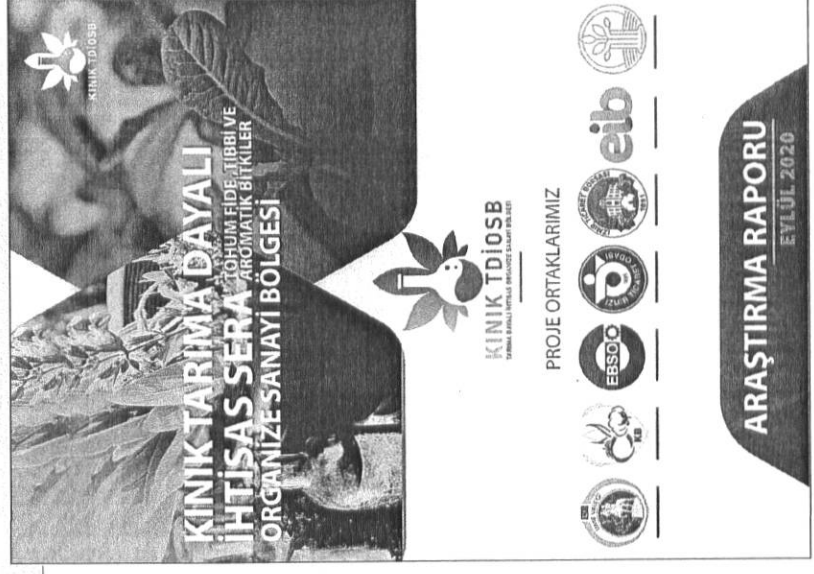



PROJE TASARIMI



OLUŐTURULACAK ALANLAR

- **SERA PARSELLERİ:** Sera parsellerinin oluşturulacağı Alanlar (En Az 10 Dekarlık Sera Parseli)
- **SANAYİ PARSELLERİ:** İhtisas konusuna uygun sanayi parselleri (En Az 3 Dekarlık Sanayi Parselleri)
- **EĞİTİM VE ARAŐTIRMA ALANI:** İhtisas konusuna uygun lise/Üniversite/Araőtırma merkezi alanı
- **İDARI VE SOSYAL TESİS ALANI:** Bölge Müdürlüğü, Muhtelif İşyerleri ve Hizmet Alanları
- **TİR/KAMYON PARKI ALANI:** Lojistik merkezi ve nakliye firmalarının park alanları ve sosyal tesis
- **ATIK YÖNETİM ALANI:** Bitki ve diğer atıkların toplanma alanı aynı zamanda biyogaz tesisi alanı



PROJE ÇIKTILARI

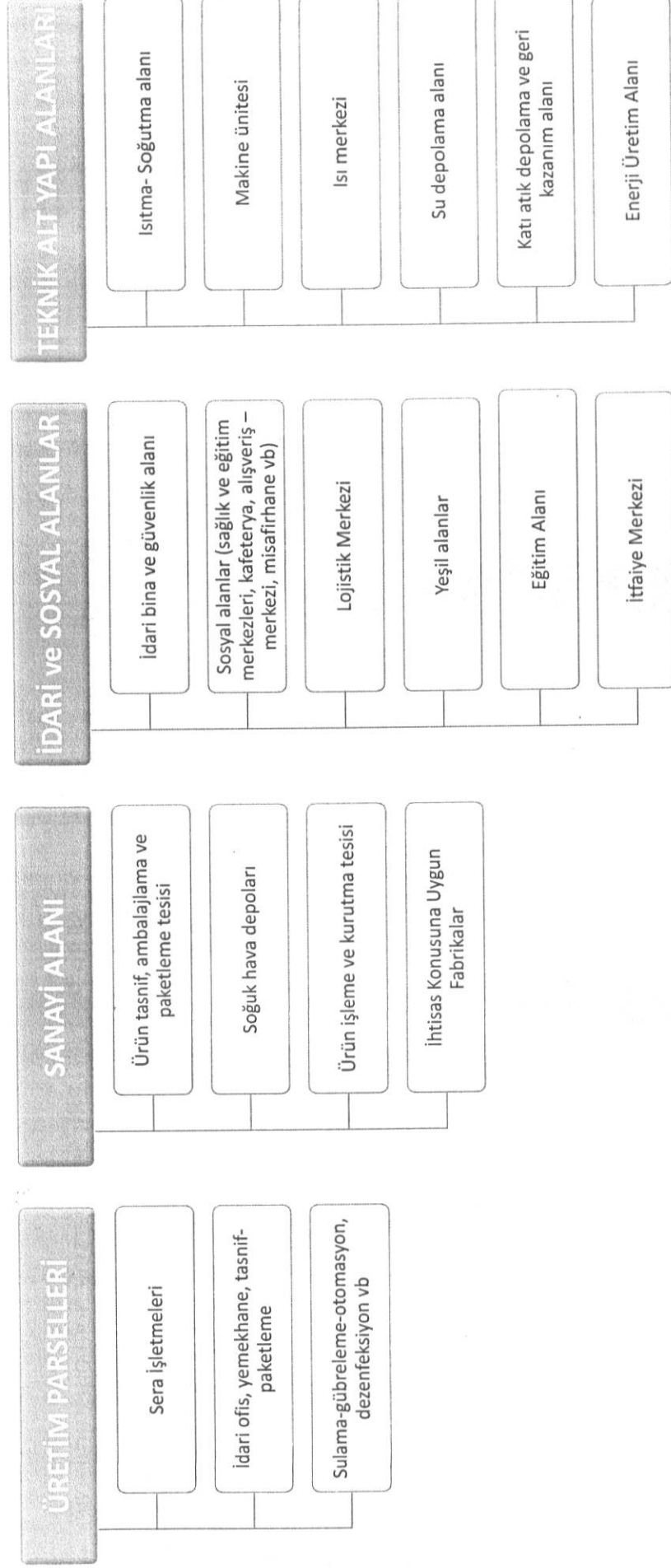

ALANIMIZ



ALANIMIZ

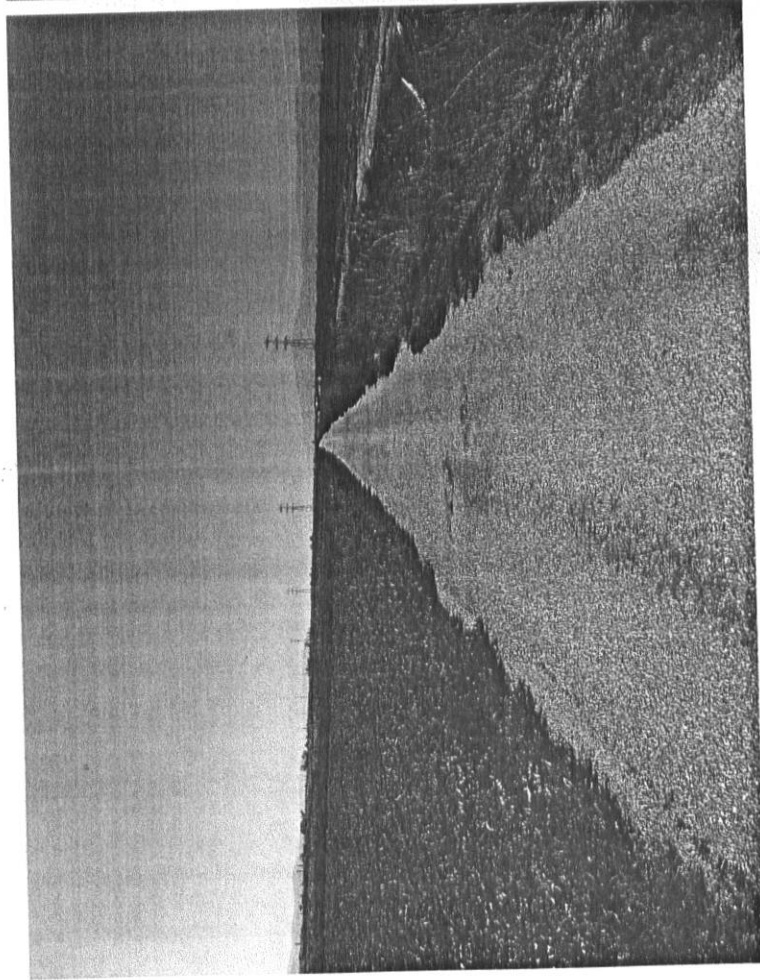
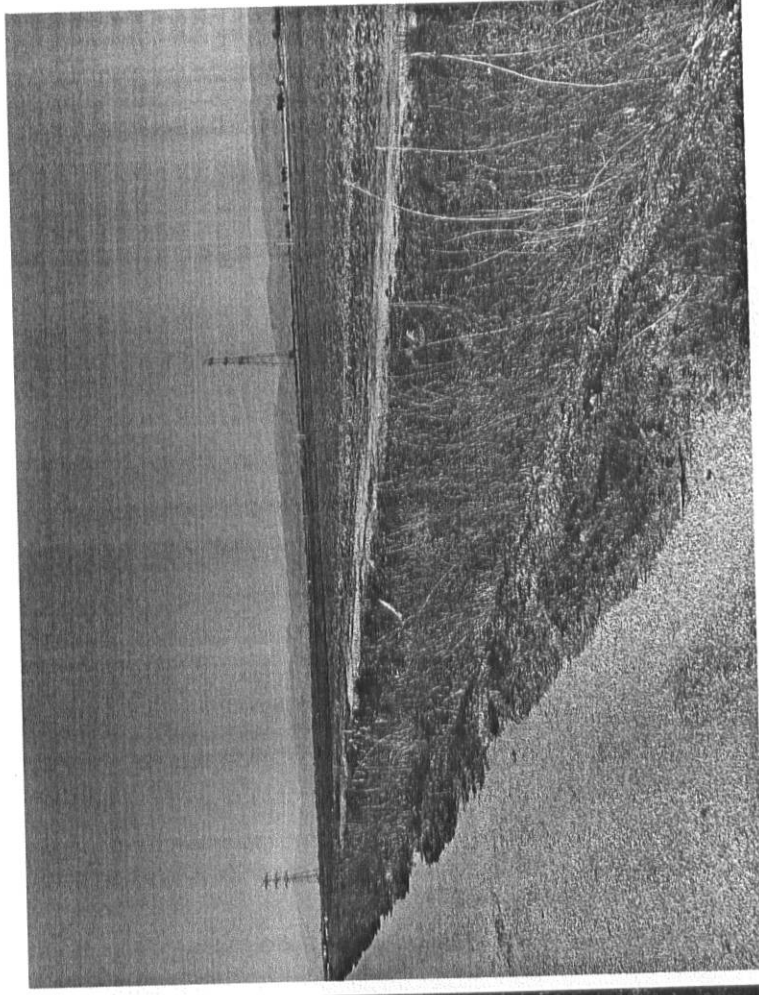

ALANIMIZ

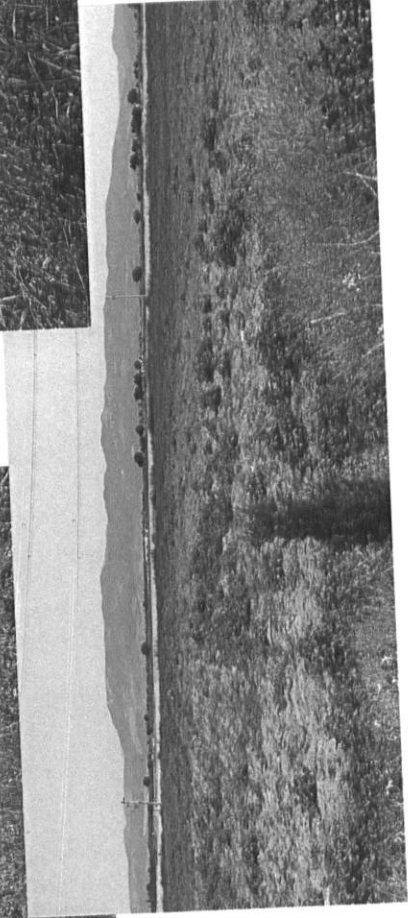
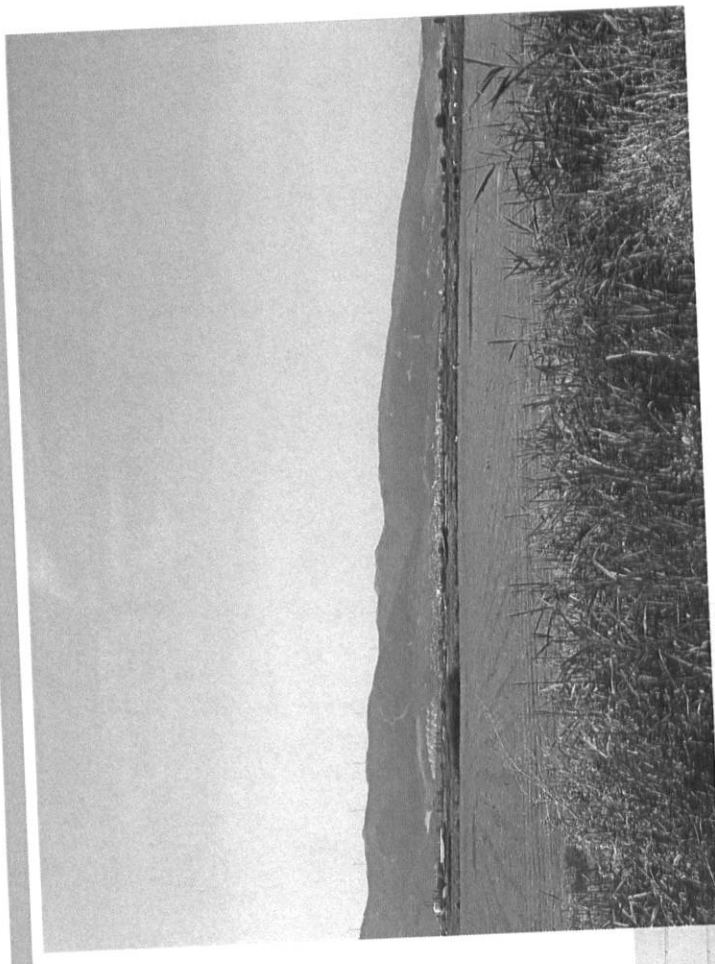



KURULUŞ ÇALIŞMALARI

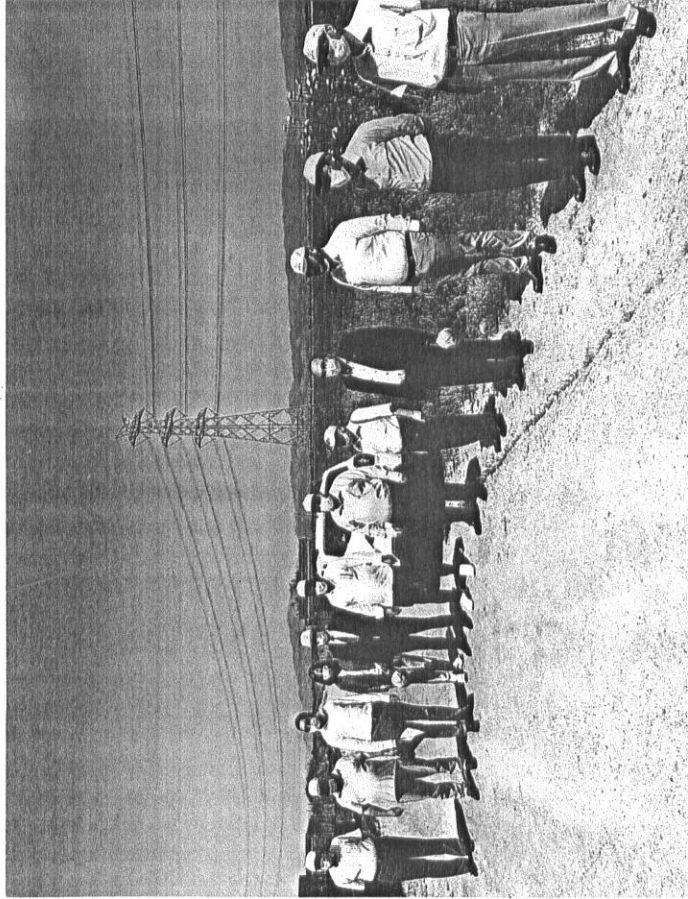



GENEL AVANTAJLAR

OSB'ler içinde faaliyet gösteren yatırımcılar, Türkiye'deki mevcut yatırım teşvik uygulamalarına (genel yatırım teşvikleri, bölgesel yatırım teşvikleri, büyük ölçekli yatırım teşvikleri, stratejik yatırım teşvikleri, istihdama yönelik teşvikler, Ar-Ge desteği, vb.) ek olarak, aşağıdaki avantajlardan da faydalanmaktadır.

- **Arazi alımlarında KDV muafiyeti.**
- **Tesis inşasının tamamlanmasından itibaren geçerli olmak üzere beş yıl boyunca emlak vergisi muafiyeti.**
- **Düşük su, doğal gaz ve iletişim giderleri.**
- **Parsellerin bölümü/birleştirilmesi işlemlerinde vergi muafiyeti.**
- **Tesis inşası ve işletiminde yerel yönetimler vergisi muafiyeti.**
- **OSB'nin belediye hizmetlerinden yararlanmaması durumunda katı atık vergisi muafiyeti.**



ÖZEL AVANTAJLAR

- ✓ Sera TDİOSB alanında firmaların belli standartlarda üretim yapma olanağı olur. Ürettiği ürünlerin iyi tarım uygulaması olduğu uzmanlarca onaylanır.
- ✓ Sera parsellerinde üretim yapacak firmaların hemen yanı başında ihtiyacı olan hammadde ve ekipmanlar bulunacağından üretim maliyetleri düşer.
- ✓ TDİOSB alanında yatırım yapan firmalar üretimde tamamlayıcılık ilişkileri sayesinde kesintisiz üretim yapar.
- ✓ TDİOSB alanında alt yapı ve arazi en uygun şartlarda yatırımcıya sunulur.
- ✓ İhtisas konusuna uygun yetişen iş gücü sayesinde kolaylıkla iş gücü temin edilebilmektedir.
- ✓ Ulaşım ve Lojistik olarak en uygun bölgelerde kurularak firmaların taşıma maliyetleri düşer ve böylelikle birim maliyet azalır.
- ✓ TDİOSB alanındaki hizmetler ve pazarlama destekleri sayesinde ithalat ve ihracat ortamı oluşur.



TEKNİK AVANTAJLAR

HİZMETTÜRÜ

TDİOSB'LERDE YER ALAN İŞLETMELER

Alt Yapı

TDİOSB bünyesinde Atıksu, İçme Suyu, Sulama Kullanma Suyu, Elektrik, Telekom, Yol, Doğalgaz ve Drenaj Hizmeti yatırımlara hazır olarak sunulur. Bu hizmetler için firmalar sadece TDİOSB Bölge Müdürlüğüne ödeme yapar.

Sera Isıtması

Parsel girişine kadar doğalgaz bağlantısı ve bölgede jeotermal araştırmaların olumlu sonuç vermesi durumunda jeotermal kaynak bağlantısı.

Sosyal Tesisler

Firmalar TDİOSB içindeki tesislerden Banka, Okul, Market, Akaryakıt gibi hizmetleri kolayca alır.

Laboratuvar

Üretici firmalar TDİOSB içinde kurulacak laboratuvar ile ürünleri gönül rahatlığı ile satışa sunar

İhracat Ofisi

TDİOSB içinde kurulacak ihracat destek ofisi ile daha kolay yurt dışı satışları gerçekleştirilir.



YATIRIM AVANTAJLARI

HİZMETTÜRÜ

OSB'LERDE YER ALAN İŞLETMELER

Emlak Vergisi

Muaf (İnşaat bitim tarihini takip eden Bütçe yılından itibaren 5 yıl)

Muaf (Merkezi Atıksu Arıtma tesisi işleten bölgelerdeki işletmeler)

Atıksu Bedeli

Muaf değil (Merkezi Atıksu Arıtma tesisi işletmeyen bölgelerdeki işletmeler)

KDV

Teşvik Belgesi Kapsamında yapılacak makine ve teçhizat teslimleri KDV'den muaftır

Bina İnşaat Harcı ve Yapı Kullanma İzni Harcı

Muaf

Çevre Temizlik Vergisi

Muaf

Tevhid ve İfraz İşlem Harcı

Muaf

Yapı denetim Kuruluşlarına Ödenecek

Hizmet Bedeli

%75 İndirimli Uygulanır



HİBE AVANTAJLARI

TDİOSB İçinde Bulunan Firmalar Aşağıdaki Yöntemlerle Yatırım Maliyetlerini Azaltabilirler

Bankası Kredisi
<ul style="list-style-type: none">• %100'e kadar Süpansiyonlu Ziraat Bankası Kredisi• 2 Yıl Ödemesiz Toplam 7 Yıl Geri Ödeme• 120 Aya Kadar Düşük Faizli Kredi

AB Projelerinden Destek
<ul style="list-style-type: none">• Sera imalatları için AB Destekli projelere başvurabilirsiniz.

Kırsal Kalkınma Programları
<ul style="list-style-type: none">• Tarımsal üretim odaklı kalkınma projelerine başvurabilirsiniz.• KKYDP programı kapsamında 2.500.000 TL -'ye kadar hibe başvurusu

Ajanslar
<ul style="list-style-type: none">• Ajansların yenilenebilir enerji ve tarım odaklı projelerine başvurabilirsiniz.

Ziraat Bankası Faiz İndirim Oranları

İNDİRİM ORANI (%)	KREDİ ÜST LİMİTLERİ	
	Yatırım Kredisi	İşletme Kredisi
50	50	25.000.000
20	20	
20	20	
-	10	
10	10	
10	10	
100	100	

KONTROLLÜ ÖRTÜLTÜ TARIMI
Jootermal/yenilenebilir/renk enerji kullanımını
Yurt içi sertifikalı tohum/fito/fito kullanımını
Organik tarım/yıllık tarım uygulamaları
Geçerli çiftçi/girişimci (540 yaş)
Köden çiftçi/girişimci
Uygulanabilecek en yüksek indirim oranı



DESTEKLER

DESTEK UNSURLARI

BÖLGELER

	1	2	3	4	5	6
KDV İstisnası	Var	Var	Var	Var	Var	Var
Gümrük Vergisi Muafiyeti	Var	Var	Var	Var	Var	Var
Vergi İndirimi						
Vergi indirim oranı	%50	%55	%60	%70	%80	%90
Uygulanacak Vergi Oranı	%10	%9	%8	%6	%4	%2
Yatırıma katkı oranı	%15	%20	%25	%30	%40	%50
Uygulama Süresi	2 yıl	3 yıl	5 yıl	6 yıl	7 yıl	10 yıl
Sigorta Primi İşveren						
Hisse Desteği	%10	%15	%20	%25	%35	Limitsiz
Yatırım Yeri Tahsisi						
Var	Var	Var	Var	Var	Var	Var
İç Kredi	Yok	Yok	3 puan	4 puan	5 puan	7 puan
Döviz/Döviz Endeksli Kredi	-	-	1 puan	1 puan	2 puan	2 puan
Faiz Desteği						
Azami Destek Tutarı (Bin TL)	Yok	Yok	1 Milyon	1.2 Milyon	1.4 Milyon	1.8 Milyon
Sigorta Primi Desteği (İşçi Hissesi)	Yok	Yok	Yok	Yok	Yok	10 Yıl
Gelir Vergisi Stopajı Desteği	Yok	Yok	Yok	Yok	Yok	10 Yıl

*İzmir 1. Derece Bölge Statüsündedir.



SORU VE ÖNERİLER



Adres - Telefon

Ege Bölgesi Sanayi Odası 3. kat
TDİOSB Proje Ofisi Konak/İzmir
0232 455 2920



Web – e mail

izmirtdiosb@gmail.com

Bölge Müdürü: Dr. Hitay BARAN

hitay.baran@dikiltdiosb.org.tr / 0533 296 9997

Proje Danışmanı: Jeo. Yük. Müh. Fatih ÜÇGÜN

fatih.ucgun@dikiltdiosb.org.tr / 0532 695 9171